



Bienesadjudicados@apap.com.do
ventasbienesadjudicados@apap.com.do

809-689-0171 ext. 2411,2412,2413
829-257-2574 / 829-760-7312

BIENES ADJUDICADOS

OFERTAS DISPONIBLES

20/21/2023

Menú Principal

21 de junio 2024



CASAS



APTOS



LOCALES



SOLARES



MEJORAS



OBRAS



PENTHOUSE



AUTOS



OFERTAS





CASAS

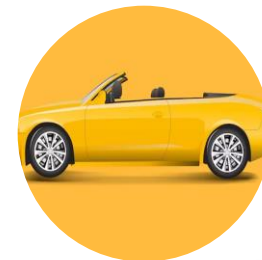

Menú Principal



Bienesadjudicados@apap.com.do

809-689-0171 ext. 2411,2412



CASAS

Bienesadjudicados@apap.com.do



809-689-0171 ext. 2411,2412

STO. DGO. ESTE

CASA UBICADA EN: CALLE 7-E NO. 5,
URBANIZACIÓN LUCERNA, SANTO DOMINGO ESTE

- Superficie: 311.91 M²
- Habitaciones: 6
- Baños: 4
- Marquesina: 2
- Cuarto de Servicios con baño.
- Área de lavado: 1
- Balcón: 1
- Sala.
- Galería.

Nota: Propiedad apta para dos viviendas individuales.

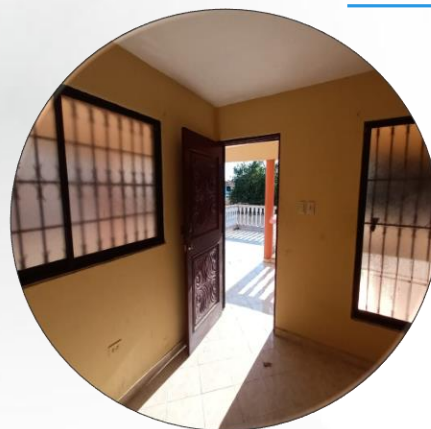

COD. 191526
RD\$9,065,314.80

Menú Principal





APARTAMENTOS



Menú Principal



Bienesadjudicados@apap.com.do

809-689-0171 ext. 2411,2412



APARTAMENTO

Bienesadjudicados@apap.com.do



809-689-0171 ext. 2411,2412



SANTIAGO

APTO C-4 NIVEL 4, BLOQUE-01, UBICADO EN LA CALLE#6, ESQ. C/#1,
CONDOMINIO RES. KARINA-V. SECTOR LLANOS DE GURABO II, TAGAIGA,
SANTIAGO. SUPERFICIE DE 123.24 M2, DC 312564301560: C-4

- Superficie: 123.24 M²
- Habitaciones: 2
- Baños: 2
- Sala / Comedor: 1
- Parqueo: 1

COD. 191536
RD\$4,754,996.70



Menú Principal





APARTAMENTO

Bienesadjudicados@apap.com.do



809-689-0171 ext. 2411,2412



BAVARO

APARTAMENTO UNIDAD FUNCIONAL 02-AD (APTO.) - BLOQUE NO.02, NIVEL 04, CONDOMINIO MIRASOL I, CIUDAD DEL SOL, HIGUEY-LA ALTAGRACIA DC:506507527518:02-4D. SUPERFICIE DE 73.39 M2

- Superficie: 73.39 M²
- Habitaciones: 2
- Baños: 2
- Sala / Comedor: 1
- Parqueo: 1

COD. 191513
RD\$3,644,375.00

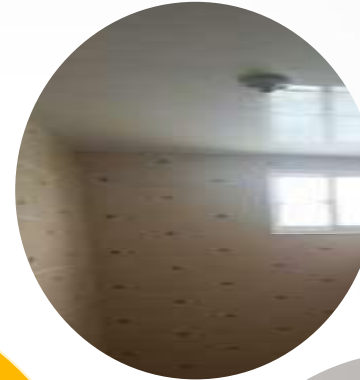
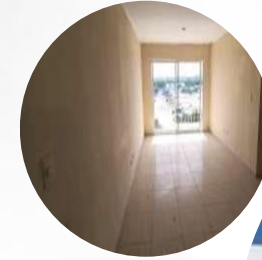

Menú Principal





SOLARES



Menú Principal



Bienesadjudicados@apap.com.do

809-689-0171 ext. 2411,2412



SOLARES

Bienesadjudicados@apap.com.do



809-689-0171 ext. 2411,2412

STO. DGO. NORTE

C/ Teofilo Gautier Abreu Esq. Av. Villa de la Colina, Urb. Colonia de los Doctores, Villa Mella

- **Superficie:** 999.91 M2
- **Zona:** En proceso de desarrollo
- **Características del sector:**
El entorno está acorde con el uso pues prima el sector urbano estable.



COD. 190538
RD\$1,799,838.00

Menú Principal





SOLARES

Bienesadjudicados@apap.com.do



809-689-0171 ext. 2411,2412

SAMANA

CAMINO EL LIMÓN, LAS TERRENAS, PROV.
SAMANÁ, RD.

- **Superficie:** 75,932.74 M²
- **Zona:** Rural
- **Características del sector:**
El entorno está acorde con el uso pues prima el sector rural estable.

COD. 190162
RD\$18,793,353.15

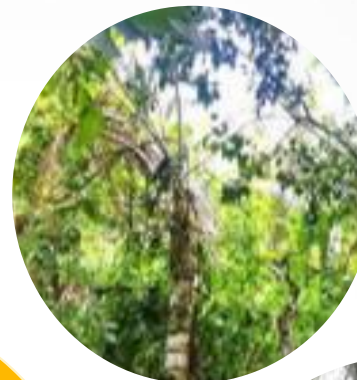

Menú Principal





SOLARES

Bienesadjudicados@apap.com.do



809-689-0171 ext. 2411,2412

SAN CRISTOBAL

SOLAR KM. 2 1/2, CARRETERA SANCHEZ (AL LADO DE HOGARES CREA), DOÑA CHUCA, MADRE VIEJA, SAN CRISTOBAL

- **Superficie:** 1,487.00 M2
- **Zona:** Urbana, Sub-Urbana y rural

Características del sector: El entorno está acorde con el uso pues prima el sector urbano estable.

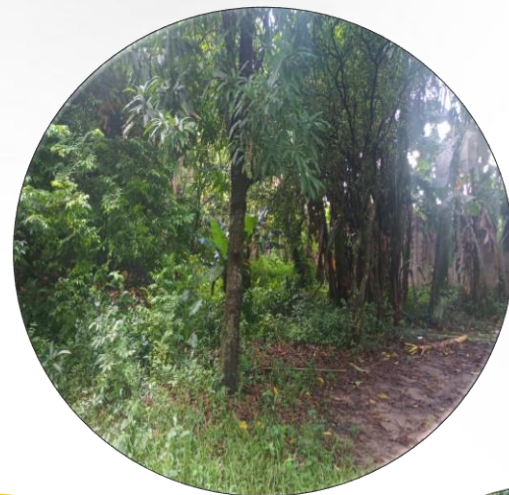

COD. 190031

RD\$3,928,634.67

Menú Principal





SOLARES

Bienesadjudicados@apap.com.do



809-689-0171 ext. 2411,2412

VILLA ALTAGRACIA

Km. 61, Autop. Duarte, La Cumbre, Autopista Duarte,
Próximo al Autódromo La Cumbre, Municipio Villa
Altagracia, Provincia San Cristóbal

- **Superficie:** 1,411.38 M2
- **Zona:** Con alto potencial de desarrollo.
- **Características del sector:**
El entorno está acorde con el uso
pues prima el sector rural estable.
- **Nota:** No incluye Mejora.



COD. 240017
Sub-Activo 4

RD\$1,358,441.43

Menú Principal





SOLARES

Bienesadjudicados@apap.com.do



809-689-0171 ext. 2411,2412

VILLA ALTAGRACIA

Km. 61, Autop. Duarte, La Cumbre, Autopista Duarte,
Próximo al Autódromo La Cumbre, Municipio Villa
Altagracia, Provincia San Cristóbal

- **Superficie:** 1,317.95 M2
- **Zona:** Con alto potencial de desarrollo.
- **Características del sector:**
El entorno está acorde con el uso pues prima el sector rural estable.



**COD. 240017
Sub-Activo 5**

RD\$1,268,515.82

Menú Principal





SOLARES

Bienesadjudicados@apap.com.do



809-689-0171 ext. 2411,2412

VILLA ALTAGRACIA

Km. 61, Autop. Duarte, La Cumbre, Autopista Duarte,
Próximo al Autódromo La Cumbre, Municipio Villa
Altagracia, Provincia San Cristóbal

- **Superficie:** 1,355.06 M2
- **Zona:** Con alto potencial de desarrollo.
- **Características del sector:**
El entorno está acorde con el uso pues prima el sector rural estable.



**COD. 240017
Sub-Activo 6**

RD\$1,304,233.90



Menú Principal





SOLARES

Bienesadjudicados@apap.com.do



809-689-0171 ext. 2411,2412

VILLA ALTAGRACIA

Km. 61, Autop. Duarte, La Cumbre, Autopista Duarte,
Próximo al Autódromo La Cumbre, Municipio Villa
Altagracia, Provincia San Cristóbal

- **Superficie:** 1,378.27 M2
- **Zona:** Con alto potencial de desarrollo.
- **Características del sector:**
El entorno está acorde con el uso
pues prima el sector rural estable.



**COD. 240017
Sub-Activo 7**

RD\$1,326,573.33

Menú Principal





SOLARES

Bienesadjudicados@apap.com.do



809-689-0171 ext. 2411,2412

VILLA ALTAGRACIA

Km. 61, Autop. Duarte, La Cumbre, Autopista Duarte,
Próximo al Autódromo La Cumbre, Municipio Villa
Altagracia, Provincia San Cristóbal

- **Superficie:** 1,621.80 M2
- **Zona:** Con alto potencial de desarrollo.
- **Características del sector:**
El entorno está acorde con el uso
pues prima el sector rural estable.

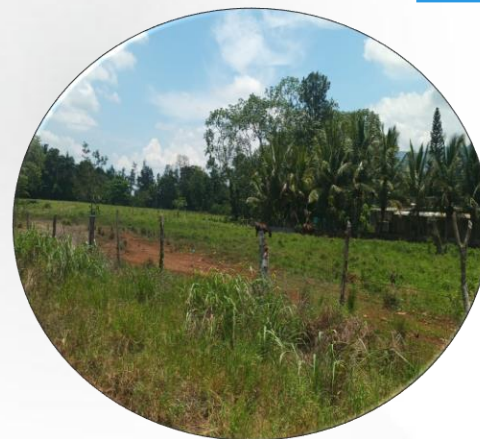

**COD. 240017
Sub-Activo 8**

RD\$1,560,968.92

Menú Principal





SOLARES

Bienesadjudicados@apap.com.do



809-689-0171 ext. 2411,2412

VILLA ALTAGRACIA

Km. 61, Autop. Duarte, La Cumbre, Autopista Duarte,
Próximo al Autódromo La Cumbre, Municipio Villa
Altagracia, Provincia San Cristóbal

- **Superficie:** 1,302.32 M2
- **Zona:** Con alto potencial de desarrollo.
- **Características del sector:**
El entorno está acorde con el uso
pues prima el sector rural estable.



**COD. 240017
Sub-Activo 9**

RD\$1,182,763.41

Menú Principal





SOLARES

Bienesadjudicados@apap.com.do



809-689-0171 ext. 2411,2412

VILLA ALTAGRACIA

Km. 61, Autop. Duarte, La Cumbre, Autopista Duarte,
Próximo al Autódromo La Cumbre, Municipio Villa
Altagracia, Provincia San Cristóbal

- **Superficie:** 1,186.54 M2
- **Zona:** Con alto potencial de desarrollo.
- **Características del sector:**
El entorno está acorde con el uso
pues prima el sector rural estable.



COD. 240017
Sub-Activo 10

RD\$1,095,182.11

Menú Principal





SOLARES

Bienesadjudicados@apap.com.do



809-689-0171 ext. 2411,2412

VILLA ALTAGRACIA

Km. 61, Autop. Duarte, La Cumbre, Autopista Duarte,
Próximo al Autódromo La Cumbre, Municipio Villa
Altagracia, Provincia San Cristóbal

- **Superficie:** 1,076.85 M2
- **Zona:** Con alto potencial de desarrollo.
- **Características del sector:**
El entorno está acorde con el uso
pues prima el sector rural estable.



**COD. 240017
Sub-Activo 11**

RD\$1,009,883.23

Menú Principal





SOLARES

Bienesadjudicados@apap.com.do



809-689-0171 ext. 2411,2412

VILLA ALTAGRACIA

Km. 61, Autop. Duarte, La Cumbre, Autopista Duarte,
Próximo al Autódromo La Cumbre, Municipio Villa
Altagracia, Provincia San Cristóbal

- **Superficie:** 3,778.79 M2
- **Zona:** Con alto potencial de desarrollo.
- **Características del sector:**
El entorno está acorde con el uso
pues prima el sector rural estable.



COD. 240017
Sub-Activo 14

RD\$4,662,889.41

Menú Principal





SOLARES

Bienesadjudicados@apap.com.do



809-689-0171 ext. 2411,2412

VILLA ALTAGRACIA

Km. 61, Autop. Duarte, La Cumbre, Autopista Duarte,
Próximo al Autódromo La Cumbre, Municipio Villa
Altagracia, Provincia San Cristóbal

- **Superficie:** 4,441.90 M2
- **Zona:** Con alto potencial de desarrollo.
- **Características del sector:**
El entorno está acorde con el uso
pues prima el sector rural estable.



COD. 240017
Sub-Activo 15

RD\$5,481,143.03



Menú Principal





SOLARES

Bienesadjudicados@apap.com.do



809-689-0171 ext. 2411,2412

VILLA ALTAGRACIA

Km. 61, Autop. Duarte, La Cumbre, Autopista Duarte,
Próximo al Autódromo La Cumbre, Municipio Villa
Altagracia, Provincia San Cristóbal

- **Superficie:** 6,391.86 M2
- **Zona:** Con alto potencial de desarrollo.
- **Características del sector:**
El entorno está acorde con el uso
pues prima el sector rural estable.



COD. 240017
Sub-Activo 18

RD\$6,152,111.74

Menú Principal





SOLARES

Bienesadjudicados@apap.com.do



809-689-0171 ext. 2411,2412

VILLA ALTAGRACIA

Km. 61, Autop. Duarte, La Cumbre, Autopista Duarte,
Próximo al Autódromo La Cumbre, Municipio Villa
Altagracia, Provincia San Cristóbal

- **Superficie:** 5,374.81 M2
- **Zona:** Con alto potencial de desarrollo.
- **Características del sector:**
El entorno está acorde con el uso
pues prima el sector rural estable.



COD. 240017
Sub-Activo 19

RD\$5,173,209.63



Menú Principal





SOLARES

Bienesadjudicados@apap.com.do



809-689-0171 ext. 2411,2412

VILLA ALTAGRACIA

Km. 61, Autop. Duarte, La Cumbre, Autopista Duarte,
Próximo al Autódromo La Cumbre, Municipio Villa
Altagracia, Provincia San Cristóbal

- **Superficie:** 6,025.01 M2
- **Zona:** Con alto potencial de desarrollo.
- **Características del sector:**
El entorno está acorde con el uso
pues prima el sector rural estable.



COD. 240017
Sub-Activo 20

RD\$5,799,021.69

Menú Principal





AUTOS

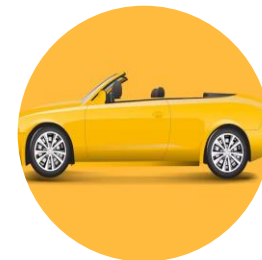

Menú Principal



Bienesadjudicados@apap.com.do

809-689-0171 ext. 2411,2412



AUTOS

Bienesadjudicados@apap.com.do



809-689-0171 ext. 2411,2412

SEDAN

MERCEDEZ BENZ

- **Año:** 2019
- **Color:** Plata
- **Modelo:** E53 AMG
- **Versión:** 4MATIC
- **(Km):** 25,664.00
- **Combustible:** GASOLINA
- **Pasajeros:** 5
- **Trasmisión:** Automática

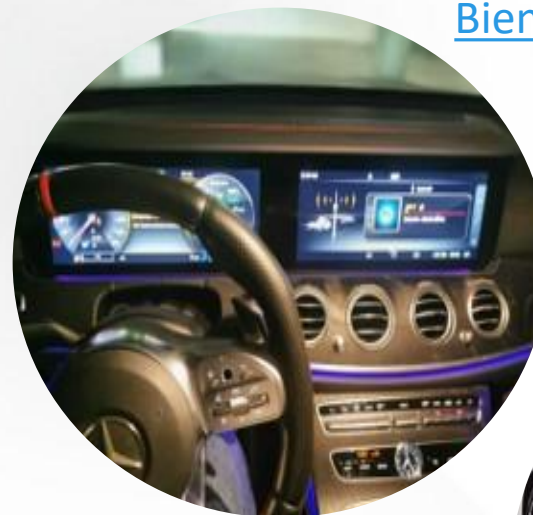

COD. 180073
RD\$3,240,000.00



Menú Principal





AUTOS

Bienesadjudicados@apap.com.do



809-689-0171 ext. 2411,2412



NISSAN

VERSA NOTE SV

- Año: 2016
- Color: Gris
- Trasmisión: Automática
- Fuerza Motriz: 1600 CC
- Cilindros: 4
- Puertas: 4
- Pasajeros: 5



COD. 180078
RD\$581,005.81



Menú Principal





AUTOS

Bienesadjudicados@apap.com.do



809-689-0171 ext. 2411,2412



FORD SCAPE

- **Año:** 2013
- **Color:** Gris
- **Modelo:** Scape SE 4WD
- **(Km):** 254,336.00
- **Cilindros:** 4
- **Puertas:** 5
- **Fuerza automotriz:** 2000 CC
- **Combustible:** GASOLINA
- **Trasmisión:** Automática



COD. 180079
RD\$630,413.64

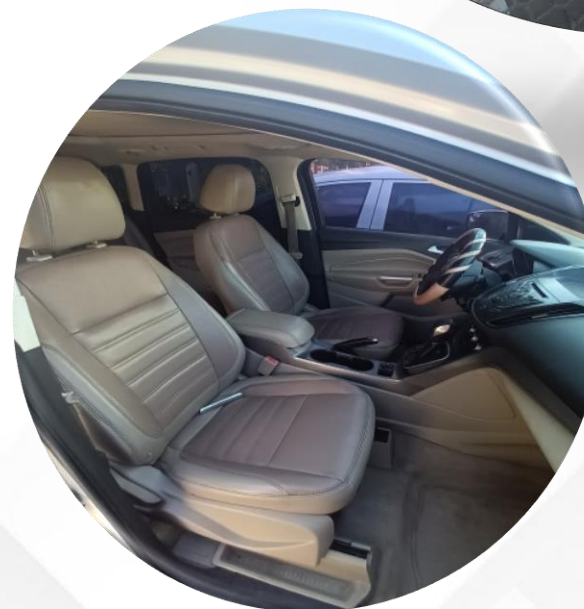

Menú Principal





AUTOS

Bienesadjudicados@apap.com.do



809-689-0171 ext. 2411,2412

HYUNDAI TUCSON 4X2

- Año: 2022
- Color: NEGRO
- Modelo: TUCSON 4X2
- Pasajeros: 5
- Trasmisión: Automática
- Fuerza Motriz: 2000 CC
- Cilindros: 4



COD. 180080
RD\$1,655,065.01



NOTA: El vehículo requiere de reparación.

Menú Principal





AUTOS

Bienesadjudicados@apap.com.do



809-689-0171 ext. 2411,2412

MAZDA

CX-5 AWD

- Año: 2017
- Color: Rojo
- Modelo: CX-5 AWD
- (Km): 127,250
- Fuerza Motriz: 2500 CC
- Cilindros: 4
- Puertas: 4
- Combustible: Gasolina

COD. 180082
RD\$1,444,849.37



Nota: el vehículo tiene algunas rayaduras y farol roto.

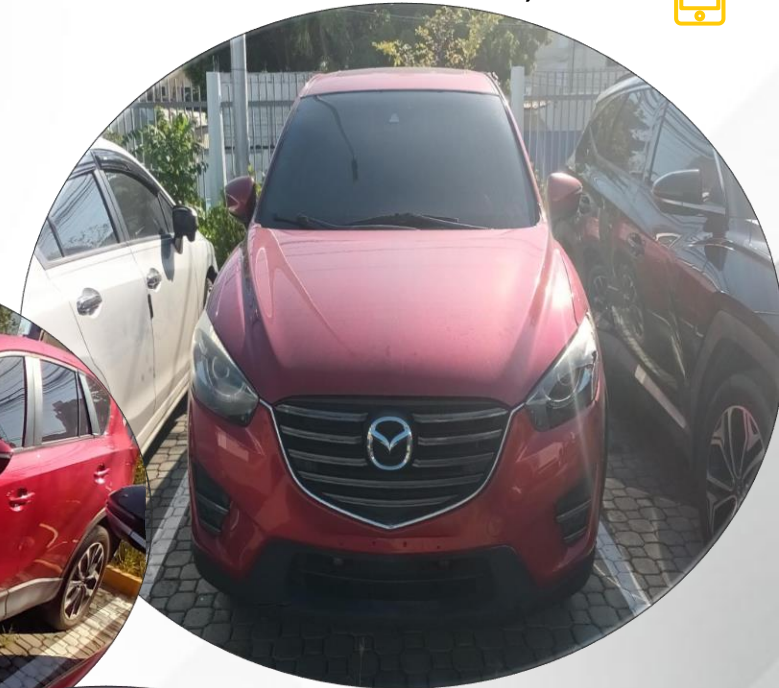

Menú Principal





OFERTAS

Bienesadjudicados@apap.com.do



809-689-0171 ext. 2411,2412

ACTIVO

- Local
- Planta Eléctrica
- Subestación Eléctrica



Menú Principal





LOCALES



Menú Principal



Bienesadjudicados@apap.com.do

809-689-0171 ext. 2411,2412