

# **BIENES ADJUDICADOS**

**OFERTAS DISPONIBLES**



**ASOCIACION POPULAR**  
DE AHORROS Y PRESTAMOS

**10 de Junio 2026**

# Casas



# Higüey.

Ubicación: Casa Unifamiliar Calle Tercera, Residencial Sol Brillante, La Malena, La Cabrera, Higüey.

## Detalles:

- Superficie: 180.67 M<sup>2</sup>
- Habitaciones: 3
- Baños: 2
- Sala.
- Galería
- Marquesina

Costo : RD\$ 3,079,495.51

Código: 191568

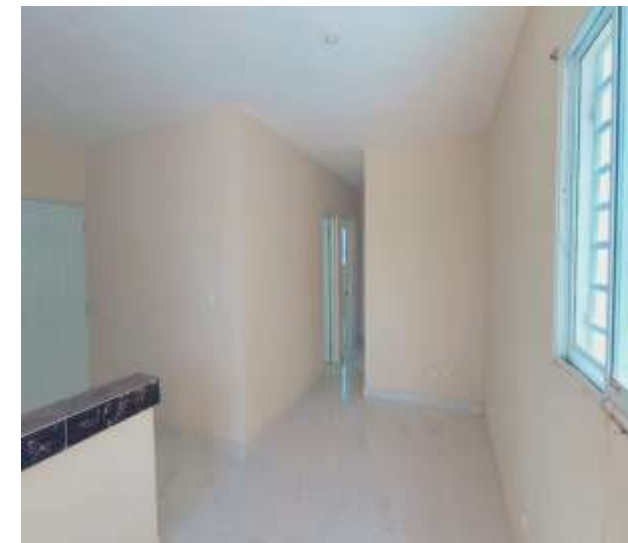

# Higüey.

Ubicación: Casa Unifamiliar Calle Tercera, Residencial Sol Brillante, La Malena, La Cabrera, Higüey.

## Detalles:

- Superficie: 153.58 M<sup>2</sup>
- Habitaciones: 3
- Baños: 2
- Sala.
- Galería
- Marquesina

Costo : RD\$ 3,009,964.47

Código: 191592



# Santo Domingo Este

Ubicación: Casa Residencial Calle Idalia Del Este No.24,  
Residencial Don Miguel, Sector Cancino Afuera, Santo  
Domingo Este.

Detalles:

- Superficie: 158.39 Mt2
- Habitaciones: 4
- Baños: 4
- Patio

Costo : RD\$ 5,802,075.00

Código:191551



# Santo Domingo Este

Ubicación: Calle camino, esquina Calle 10-W, No. 01,  
Urbanización Lucerna.

## Detalles:

- Superficie: 273.76 M2
- Habitaciones: 4
- Baños: 4
- Cuarto de servicio con baño.
- Marquesina
- Área de Lavado.

Costo : RD\$ 7,895,309.24

Código:191532

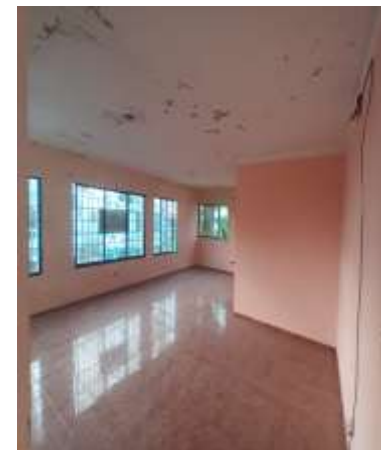

# Santo Domingo Este

Ubicación: Calle 16 No. 19, Sector Prado Oriental, Municipio.

Detalles:

- Superficie: 330.63 M2
- Habitaciones: 7
- Baños: 4
- Sala/ Comedor
- Estar Familiar
- Balcón
- Marquesina
- Área de Lavado.

Costo : RD\$ 13,290.469.02

Código:191546



# Santo Domingo Este

Ubicación: Casa Dos Niveles, Calle Activo 20-30 No. 65  
Urbanización Capotillo, Sector Alma Rosa II, Santo Domingo Este.

## Detalles:

- Superficie: 226.61 M2
- Habitaciones: 10
- Baños: 5
- Sala/ Comedor
- Cuarto de servicio
- Balcón
- Estar familiar
- Marquesina
- Área de Lavado.

Costo : RD\$ 8,726,750.83

Código:191505



# Bani

Ubicación: Calle 5 esquina C, Casa No. S/N, Residencial Costa Sur, Urbanización Valera Guzman, Municipio Bani, Provincia Peravia.

## Detalles:

- Superficie: 398.81 M2
- Casa Dos Niveles
- Habitaciones: 5
- Baños: 4 3/1
- Jacuzzi: 1
- Sala/ Comedor
- Cuarto de servicio
- Galería/Balcón 4
- Terraza
- Área de Lavado.
- Habitación de servicio: 1
- Piscina
- Parqueos: 2

Costo : RD\$ 21,890,263.00

Código:191567



# Penthouse



# Santo Domingo Este

Ubicación: Penthouse 4-A Edificio Residencial Jasmerlyn III, localizado en la C/Maria Trinidad Sanchez Casi Esq. C/Madre Teresa De Calcuta, Prado Oriental, San Isidro, SDTE.

Detalles:

- Superficie: 267.65 M<sup>2</sup>
- Habitaciones: 4
- Baños: 4
- Cuarto de servicio: 1
- Balcón
- Terraza
- Sala/comedor
- Área de lavado
- Parqueos: 2



Costo : RD\$ 14,952,762.50

Código: 191573



# Santo Domingo Este

Ubicación: Apartamento 4-A, Residencial Michael I, Calle estrella del Mar No. 21, Urbanización Corales del Sur, Santo Domingo Este.

## Detalles:

- Superficie: 258.35 M2
- Habitaciones: 3
- Baños: 2 1/2
- Sala/Comedor:
- Cuarto de servicio: 1
- Terraza
- Parqueos: 1

Costo : RD\$ 10,598,089.50

Código:191577



# Santo Domingo Este

Ubicación: Apartamento ubicado en la Calle Paralela Principal No. 63, Bloque 01, Unidad 502, Unidad 05 y 06, Condominio Residencial El Taller, El Cachón, Cancino. SDE.

## Detalles:

- Superficie: 396.00 M2
- Quinto y Sexto Nivel
- Habitaciones: 3
- Baños: 4
- Sala/Comedor: 1
- Área de lavado
- Terraza techada
- Estar familiar
- Area de Bbq
- Parqueos: 2

Costo : RD\$14,390,473.68

Código:191550

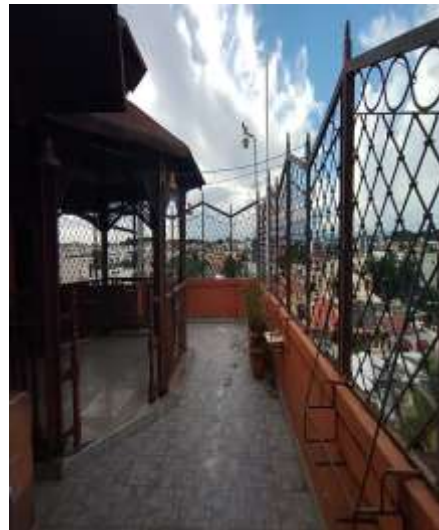

# Apartamentos



# Santiago

Ubicación: Avenida Hispanoamericana, Condominio Residencial Mediterraneo I, Apto A-402, Nivel 04, Bloque 01, Sector Canabacoa, Puñal, Santiago. .

## Detalles:

- Superficie: 103.64 M<sup>2</sup>
- Habitaciones: 3
- Baños: 2
- Balcón
- Sala/comedor
- Área de lavado
- Ascensor
- Parqueos: 1
- Gimnasio
- Piscina
- Área Común

Costo : RD\$8,155,960.38

Código: 191583



# Santiago

Ubicación: Calle Vereda, Condominio Opal, Residencial Deluxe I, Apto A-A-3, Nivel 03, Bloque 01, Santiago.

## Detalles:

- Superficie: 133.09 M<sup>2</sup>
- Habitaciones: 3
- Baños: 2
- Balcón
- Sala/comedor
- Área de lavado
- Parqueos: 2



Costo : RD\$6,170,291.13

Código: 191585



# Santo Domingo Este

Ubicación: Calle Cuarta esquina C. Paralela,  
Condominio Residencial de Jesus, Apartamento No.  
1-B, Sector Prados Del Cachon, SDTE.

## Detalles:

- Superficie: 177.57 M<sup>2</sup>
- Habitaciones: 3
- Baños: 2 1/2
- Terraza
- Balcon
- Sala/comedor
- Área de lavado
- Parqueos: 2



Costo : RD\$6,958,861.76

Código: 191580



# Santo Domingo Este

Ubicación: Calle Boulevard El Oro y la Paz, esq. Calle La Gaviota, Condominio Residencial El Sembrador I Sur, Manzana E, Edf.20, Apto 401, Ciudad Juan Bosch. SDTE.

Detalles:

- Superficie: 89.50 M<sup>2</sup>
- Habitaciones: 3
- Baños: 2
- Área de lavado: 1
- Balcón
- Sala/comedor
- Área de lavado
- Parqueos: 1

Costo : RD\$3,669,500.21

Código: 191561



# Santo Domingo Este

Ubicación: Apartamento 401, Edificio 02, Avenida el Sembrador, Condominio el Sembrador III M-H, Sector Ciudad Juan Bosch, SDE. .

## Detalles:

- Superficie: 89.50 M2
- Cuarto Nivel
- Habitaciones: 3
- Baños: 2
- Sala/Comedor: 1
- Área de lavado
- Parqueos: 1

Costo : RD\$ 4,328,205.50

Código:191576

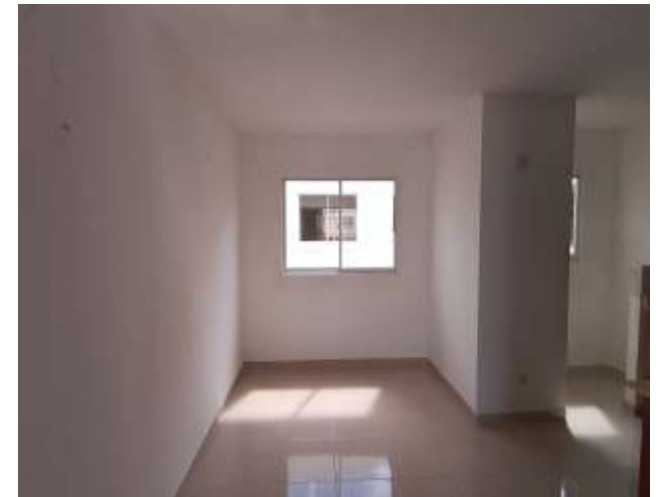

# Santo Domingo Este

Ubicación: Calle Jose Francisco Peña Gómez,  
Condominio Residencial DM 02, Edificio C, Apto  
402-C, 4to Nivel, Sector La Ureña. SDTE.

## Detalles:

- Superficie: 148.31 M<sup>2</sup>
- Habitaciones: 3
- Baños: 2
- Área de lavado: 1
- Balcón
- Sala/comedor
- Terraza Techada
- Estar Familiar
- Parqueos: 1

Costo : RD\$6,192,326.12

Código: 191586

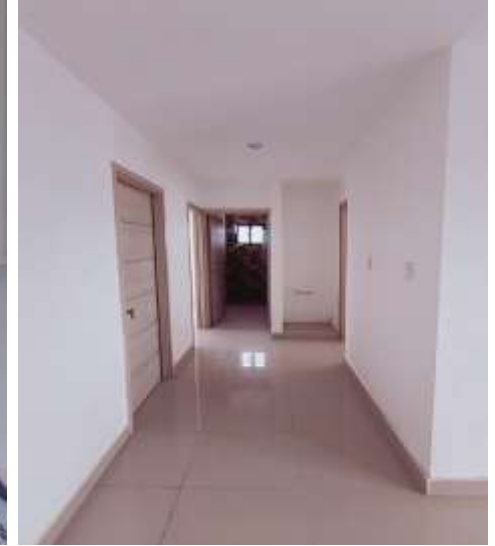

# Santo Domingo Este

Ubicación: Calle Guayubin Olivo, condominio Residencial Enmanuelle IV, Apto. 5-B, Urbanización Vista Hermosa, SDTE.

## Detalles:

- Superficie: 168.30 M<sup>2</sup>
- Habitaciones: 3
- Baños: 2 1/2
- Área de lavado: 1
- Balcón
- Terraza
- Sala/comedor
- Área de lavado
- Parqueos: 2

Costo : RD\$7,245,600.10

Código: 191574



# Santo Domingo Este

Ubicación: Calle 12 #7, Residencial Cinthia I,  
Apartamento 4-B, Sector Tropical del Este.

## Detalles:

- Superficie: 109.40 M<sup>2</sup>
- Habitaciones: 3
- Baños: 2
- Área de lavado: 1
- Balcón: 1
- Sala.
- Parqueos:1

Costo : RD\$6,200,191.42

Código: 191575



# Santo Domingo Este

Ubicación: Apartamento B-1, nivel 01, Condominio Praderas del Tamarindo Pensamiento, Residencial Flor del Tamarindo, Calle Francisco Garrido No. 22, Villa Tropicalia.

## Detalles:

- Superficie: 93.87 M2
- Habitaciones: 3
- Baños: 2
- Sala/Comedor: 1
- Parqueos: 1

Costo : RD\$ 3,491,636.86

Código:191475



# Santo Domingo Oeste

Ubicación: Apartamento A-1, Bloque II, Edificio 03,  
Condominio Residencial Vivienda Unifamiliar I, Carretera  
La Ciénaga, Hato Nuevo.

## Detalles:

- Superficie: 72.45M2
- Habitaciones: 3
- Baños: 2
- Área de lavado: 1
- Sala. 1
- Parqueo: 1

Costo : RD\$ 2,352,913.37

Código:191519



# Solares



# Alameda Santo Domingo Oeste

Ubicación: Calle Isabel Santana s/n, Urb. Cristal, Sector Alameda. STDO.

Detalles:

- **Superficie:** 500.00 M2
- **Zona:** Urbana, Sub-Urbana y rural

Notas: El entorno está acorde con el uso pues prima el sector urbano estable.

Costo : RD\$ 6,712,845.20

Código: 190434



# Villa Altagracia

Ubicación: Km 61, Autopista Duarte, La Cumbre, próximo al Autódromo La Cumbre, Municipio Villa Altagracia, Provincia San Cristóbal.

Detalles:

- **Superficie:** 1,186.54 M2
- **Zona:** Con alto potencial de desarrollo.

Notas: El entorno está acorde con el uso pues prima el sector rural estable.

Costo : RD\$1,269,666.52

Código: 240017 (Sub-Activo 10)



# Villa Altagracia

Ubicación: Km 61, Autopista Duarte, La Cumbre, próximo al Autódromo La Cumbre, Municipio Villa Altagracia, Provincia San Cristóbal.

Detalles:

- **Superficie:** 6,391.86 M2
- **Zona:** Con alto potencial de desarrollo.

Notas: El entorno está acorde con el uso pues prima el sector rural estable.

Costo : RD\$5,837,662.29

Código: 240017 (Sub-Activo 18)



# Villa Altagracia

Ubicación: Km 61, Autopista Duarte, La Cumbre, próximo al Autódromo La Cumbre, Municipio Villa Altagracia, Provincia San Cristóbal.

Detalles:

- **Superficie:** 5,374.81 M2
- **Zona:** Con alto potencial de desarrollo.

Notas: El entorno está acorde con el uso pues prima el sector rural estable.

Costo : RD\$4,509,381.29

Código: 240017 (Sub-Activo 19)



# Villa Altagracia

Ubicación: Km 61, Autopista Duarte, La Cumbre, próximo al Autódromo La Cumbre, Municipio Villa Altagracia, Provincia San Cristóbal.

Detalles:

- **Superficie:** 6,025.01 M2
- **Zona:** Con alto potencial de desarrollo.

Notas: El entorno está acorde con el uso pues prima el sector rural estable.

Costo : RD\$5,301,246.82

Código: 240017 (Sub-Activo 20)



# Autos



# JEEPETA JETOUR

## Detalles:

- Año: 2026
- Color: BLANCO
- Modelo: X50
- Pasajeros: 5
- Trasmisión: Automática
- Kilometraje: 1,862

Costo : RD\$ 1,420,000.00

Código: 180089

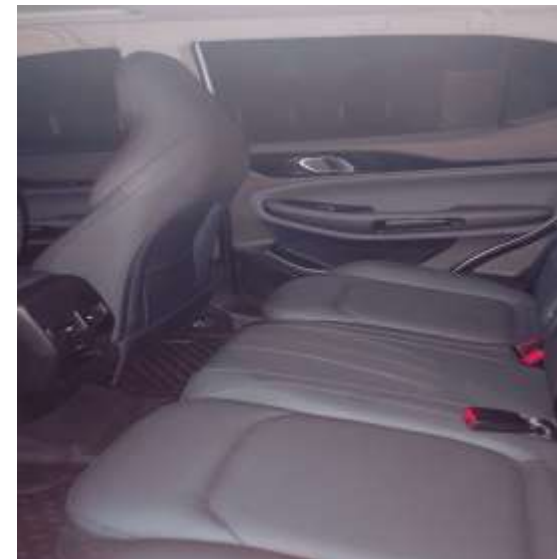

# Ford Escape SE 4WD

## Detalles:

- Año: 2013
- Color: GRIS
- Modelo: ESCAPE SE 4WD
- Pasajeros: 5
- Trasmisión: Automática
- Fuerza Motriz: 1600 CC
- Cilindros: 4

Nota: El vehículo requiere de reparación.

Costo : RD\$212,500.00

Código: 180079



# Chevrolet Cruze

## Detalles:

- Color: Azul
- Modelo: 1PT69L
- Pasajeros: 5
- Transmisión: Automática
- Fuerza Motriz: 1800 CC
- Cilindros: 4

Nota: Vehículo de salvamento. Requiere reparación (motor).

Costo : RD\$150,000.00

Código: 180088



# MG GS 1.5T 2WD

## Detalles:

- Año: 2018
- Color: Blanco
- Modelo: GS 1.5T 2WD
- Pasajeros: 4
- Trasmisión: Automática
- Fuerza Motriz: 1500 CC
- Cilindros: 4

Nota: El vehículo requiere de reparación.

Costo : RD\$412,250.00

Código: 180085



# BRRC



[Bienesadjudicados@apap.com.do](mailto:Bienesadjudicados@apap.com.do)



809-689-0171 ext. 2411/2412



**ASOCIACION POPULAR**  
DE AHORROS Y PRESTAMOS