

# **BIENES ADJUDICADOS**

## **OFERTAS DISPONIBLES**



**ASOCIACION POPULAR**  
DE AHORROS Y PRESTAMOS

**9 De Marzo 2026**

# Casas



# Santo Domingo Norte

Ubicación: Calle 26 esquina Calle 14, S/N, Villa Satélite II, próximo a Vista Bella III, Carretera San Felipe (Villa Mella – Yamasa).

## Detalles:

- Superficie: 1,510.87 M<sup>2</sup>
- Habitaciones: 3
- Baños: 2 1/2
- Marquesina: 3
- Cuarto de Servicio: 1
- Área de lavado: 1
- Balcón: 1
- Sala.
- Galería.
- Estar familiar: 1

Costo : RD\$ 7,701,492.68

Código: 191269



# Santo Domingo Este

Ubicación: Casa Residencial Calle Idalia Del Este No.24,  
Residencial Don Miguel, Sector Cancino Afuera, Santo  
Domingo Este.

Detalles:

- Superficie: 158.39 Mt2
- Habitaciones: 4
- Baños: 4
- Patio

Costo : RD\$ 5,802,075.00

Código:191551



# Santo Domingo Este

Ubicación: Calle camino, esquina Calle 10-W, No. 01,  
Urbanización Lucerna.

## Detalles:

- Superficie: 273.76 M2
- Habitaciones: 4
- Baños: 4
- Cuarto de servicio con baño.
- Marquesina
- Área de Lavado.

Costo : RD\$ 8,359,739.20

Código:191532



# Santo Domingo Este

Ubicación: Calle 16 No. 19, Sector Prado Oriental, Municipio.

Detalles:

- Superficie: 330.63 M2
- Habitaciones: 7
- Baños: 4
- Sala/ Comedor
- Estar Familiar
- Balcón
- Marquesina
- Área de Lavado.

Costo : RD\$ 13,290.469.02

Código:191546



# Santo Domingo Este

Ubicación: Casa Dos Niveles, Calle Activo 20-30 No. 65  
Urbanización Capotillo, Sector Alma Rosa II, Santo Domingo Este.

## Detalles:

- Superficie: 226.61 M2
- Habitaciones: 10
- Baños: 5
- Sala/ Comedor
- Cuarto de servicio
- Balcón
- Estar familiar
- Marquesina
- Área de Lavado.

Costo : RD\$ 9,696,389.81

Código:191505



# Santo Domingo Este

Ubicación: Calle Paralela Principal, No. 21-B, Urbanización el Cachon, Sector Cancino, Santo Domingo Este.

## Detalles:

- Superficie: 246.90 M2
- Casa Dos Niveles
- Habitaciones: 4
- Baños: 3 1/2
- Sala/ Comedor
- Cuarto de servicio
- Balcón
- Terraza techada
- Estar familiar
- Marquesina
- Área de Lavado.

Costo : RD\$ 7,732,636.03

Código:191535



# Apartamentos



# Boca Chica

Ubicación: Calle Ramon Matías Mella, Condominio Residencial Alma Ivet III, Apto. 3-102, Boca Chica, STDE.

## Detalles:

- Superficie: 131.77 M<sup>2</sup>
- Habitaciones: 3
- Baños: 2
- Área de lavado: 1
- Balcón
- Sala/comedor
- Área de lavado
- Patio
- Gimnasio
- Piscina
- Parquesos:1

Costo : RD\$4,440,613.46

Código: 191571

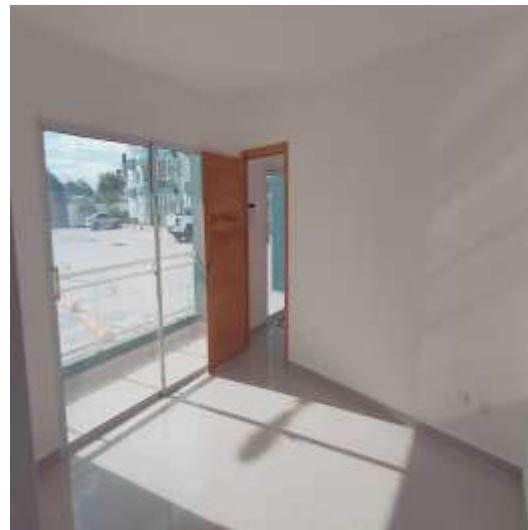

# Santo Domingo Este

Ubicación: Calle Guayubin Olivo, condominio Residencial Enmanuelle IV, Apto. 5-B, Urbanización Vista Hermosa, SDTE.

## Detalles:

- Superficie: 168.30 M<sup>2</sup>
- Habitaciones: 3
- Baños: 2 1/2
- Área de lavado: 1
- Balcón
- Terraza
- Sala/comedor
- Área de lavado
- Parqueos: 2

Costo : RD\$7,245,600.10

Código: 191574



# Santo Domingo Este

Ubicación: Calle 12 #7, Residencial Cinthia I,  
Apartamento 4-B, Sector Tropical del Este.

## Detalles:

- Superficie: 109.40 M<sup>2</sup>
- Habitaciones: 3
- Baños: 2
- Área de lavado: 1
- Balcón: 1
- Sala.
- Parqueos:1

Costo : RD\$6,200,191.42

Código: 191575



# Santo Domingo Este

Ubicación: Avenida Charles De Gaulle, Condominio Residencial Crisfer XIV, Edificio David Ortiz, Apto 2-604, 6to Nivel, Sector San Jose de Mendoza

## Detalles:

- Superficie: 129.34 M<sup>2</sup>
- Habitaciones: 3
- Baños: 2
- Área de lavado: 1
- Balcón: 1
- Sala.
- Parqueos: 2
- Piscina en común
- Gym en común
- Salón de eventos
- Cancha de basketball

Costo : RD\$ 7,009,038.30

Código: 191498



# Santo Domingo Este

Ubicación: Apartamento ubicado en la Calle Paralela Principal No. 63, Bloque 01, Unidad 502, Unidad 05 y 06, Condominio Residencial El Taller, El Cachón, Cancino. SDE.

## Detalles:

- Superficie: 396.00 M2
- Quinto y Sexto Nivel
- Habitaciones: 3
- Baños: 4
- Sala/Comedor: 1
- Área de lavado
- Terraza techada
- Estar familiar
- Area de Bbq
- Parqueos: 2

Costo : RD\$14,390,473.68

Código:191550

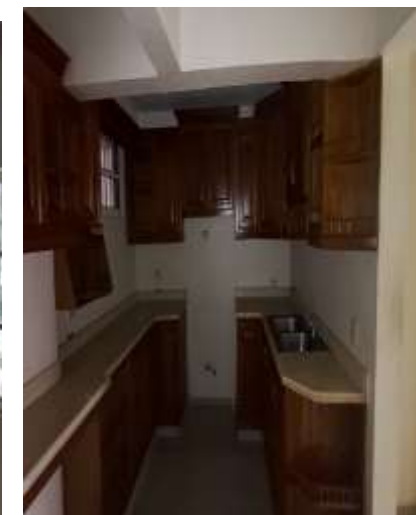
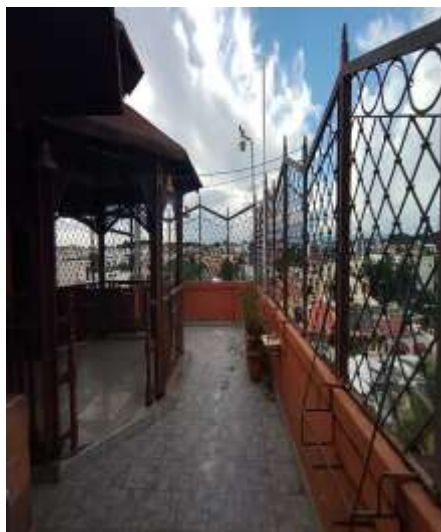

# Santo Domingo Este

Ubicación: Apartamento 401, Edificio 02, Avenida el Sembrador, Condominio el Sembrador III M-H, Sector Ciudad Juan Bosch, SDE. .

## Detalles:

- Superficie: 89.50 M2
- Cuarto Nivel
- Habitaciones: 3
- Baños: 2
- Sala/Comedor: 1
- Área de lavado
- Parqueos: 1

Costo : RD\$ 4,328,205.50

Código:191576



# Santo Domingo Este

Ubicación: Apartamento B-1, nivel 01, Condominio Praderas del Tamarindo Pensamiento, Residencial Flor del Tamarindo, Calle Francisco Garrido No. 22, Villa Tropicalia.

## Detalles:

- Superficie: 93.87 M2
- Habitaciones: 3
- Baños: 2
- Sala/Comedor: 1
- Parqueos: 1

Costo : RD\$ 3,491,636.86

Código:191475



# Santo Domingo Este

Ubicación: Apartamento 4-A, Residencial Michael I, Calle estrella del Mar No. 21, Urbanización Corales del Sur, Santo Domingo Este.

## Detalles:

- Superficie: 258.35 M2
- Habitaciones: 3
- Baños: 2 1/2
- Sala/Comedor:
- Cuarto de servicio: 1
- Terraza
- Parqueos: 1

Costo : RD\$ 11,775,655.00

Código:191577



# Santo Domingo Oeste

Ubicación: Apartamento A-1, Bloque II, Edificio 03,  
Condominio Residencial Vivienda Unifamiliar I, Carretera  
La Ciénaga, Hato Nuevo.

## Detalles:

- Superficie: 72.45M2
- Habitaciones: 3
- Baños: 2
- Área de lavado: 1
- Sala. 1
- Parqueo: 1

Costo : RD\$ 2,491,320.04

Código:191519



# Solares



# Alameda Santo Domingo Oeste

Ubicación: Calle Isabel Santana s/n, Urb. Cristal, Sector Alameda. STDO.

Detalles:

- **Superficie:** 500.00 M2
- **Zona:** Urbana, Sub-Urbana y rural

Notas: El entorno está acorde con el uso pues prima el sector urbano estable.

Costo : RD\$ 6,712,845.20

Código: 190434



# San Cristobal

Ubicación: Km 2½, Carretera Sánchez (al lado de Hogares Crea), Doña Chucha, Madre Vieja, San Cristóbal.

Detalles:

- **Superficie:** 1,487.00 M2
- **Zona:** Urbana, Sub-Urbana y rural

Notas: El entorno está acorde con el uso pues prima el sector urbano estable.

Costo : RD\$3,791,000.00

Código: 190031



# Villa Altagracia

Ubicación: Km 61, Autopista Duarte, La Cumbre, próximo al Autódromo La Cumbre, Municipio Villa Altagracia, Provincia San Cristóbal.

Detalles:

- **Superficie:** 1,317.95 M2
- **Zona:** Con alto potencial de desarrollo.

Notas: El entorno está acorde con el uso pues prima el sector rural estable.

Costo : RD\$1,603,402.73

Código: 240017 (Sub-Activo 5)



# Villa Altagracia

Ubicación: Km 61, Autopista Duarte, La Cumbre, próximo al Autódromo La Cumbre, Municipio Villa Altagracia, Provincia San Cristóbal.

Detalles:

- **Superficie:** 1,355.06 M2
- **Zona:** Con alto potencial de desarrollo.

Notas: El entorno está acorde con el uso pues prima el sector rural estable.

Costo : RD\$1,619,899.21

Código: 240017 (Sub-Activo 6)



# Villa Altagracia

Ubicación: Km 61, Autopista Duarte, La Cumbre, próximo al Autódromo La Cumbre, Municipio Villa Altagracia, Provincia San Cristóbal.

Detalles:

- **Superficie:** 1,378.27 M2
- **Zona:** Con alto potencial de desarrollo.

Notas: El entorno está acorde con el uso pues prima el sector rural estable.

Costo : RD\$1,592,877.29

Código: 240017 (Sub-Activo 7)



# Villa Altagracia

Ubicación: Km 61, Autopista Duarte, La Cumbre, próximo al Autódromo La Cumbre, Municipio Villa Altagracia, Provincia San Cristóbal.

Detalles:

- **Superficie:** 1,621.80 M2
- **Zona:** Con alto potencial de desarrollo.

Notas: El entorno está acorde con el uso pues prima el sector rural estable.

Costo : RD\$1,806,418.44

Código: 240017 (Sub-Activo 8)



# Villa Altagracia

Ubicación: Km 61, Autopista Duarte, La Cumbre, próximo al Autódromo La Cumbre, Municipio Villa Altagracia, Provincia San Cristóbal.

Detalles:

- **Superficie:** 1,302.32 M2
- **Zona:** Con alto potencial de desarrollo.

Notas: El entorno está acorde con el uso pues prima el sector rural estable.

Costo : RD\$1,490,418.44

Código: 240017 (Sub-Activo 9)



# Villa Altagracia

Ubicación: Km 61, Autopista Duarte, La Cumbre, próximo al Autódromo La Cumbre, Municipio Villa Altagracia, Provincia San Cristóbal.

Detalles:

- **Superficie:** 1,186.54 M2
- **Zona:** Con alto potencial de desarrollo.

Notas: El entorno está acorde con el uso pues prima el sector rural estable.

Costo : RD\$1,269,666.52

Código: 240017 (Sub-Activo 10)



# Villa Altagracia

Ubicación: Km 61, Autopista Duarte, La Cumbre, próximo al Autódromo La Cumbre, Municipio Villa Altagracia, Provincia San Cristóbal.

Detalles:

- **Superficie:** 6,391.86 M2
- **Zona:** Con alto potencial de desarrollo.

Notas: El entorno está acorde con el uso pues prima el sector rural estable.

Costo : RD\$5,837,662.29

Código: 240017 (Sub-Activo 18)



# Villa Altagracia

Ubicación: Km 61, Autopista Duarte, La Cumbre, próximo al Autódromo La Cumbre, Municipio Villa Altagracia, Provincia San Cristóbal.

Detalles:

- **Superficie:** 5,374.81 M2
- **Zona:** Con alto potencial de desarrollo.

Notas: El entorno está acorde con el uso pues prima el sector rural estable.

Costo : RD\$4,509,381.29

Código: 240017 (Sub-Activo 19)



# Villa Altagracia

Ubicación: Km 61, Autopista Duarte, La Cumbre, próximo al Autódromo La Cumbre, Municipio Villa Altagracia, Provincia San Cristóbal.

Detalles:

- **Superficie:** 6,025.01 M2
- **Zona:** Con alto potencial de desarrollo.

Notas: El entorno está acorde con el uso pues prima el sector rural estable.

Costo : RD\$5,301,246.82

Código: 240017 (Sub-Activo 20)



# Autos



# Ford Escape SE 4WD

## Detalles:

- Año: 2013
- Color: GRIS
- Modelo: ESCAPE SE 4WD
- Pasajeros: 5
- Trasmisión: Automática
- Fuerza Motriz: 1600 CC
- Cilindros: 4

Nota: El vehículo requiere de reparación.

Costo : RD\$212,500.00

Código: 180079



# Chevrolet Cruze

## Detalles:

- Color: Azul
- Modelo: 1PT69L
- Pasajeros: 5
- Transmisión: Automática
- Fuerza Motriz: 1800 CC
- Cilindros: 4

Nota: Vehículo de salvamento. Requiere reparación (motor).

Costo : RD\$150,000.00

Código: 180088



# MG GS 1.5T 2WD

## Detalles:

- Año: 2018
- Color: Blanco
- Modelo: GS 1.5T 2WD
- Pasajeros: 4
- Trasmisión: Automática
- Fuerza Motriz: 1500 CC
- Cilindros: 4

Nota: El vehículo requiere de reparación.

Costo : RD\$436,500.00

Código: 180085



# BRRC



[Bienesadjudicados@apap.com.do](mailto:Bienesadjudicados@apap.com.do)



809-689-0171 ext. 2411/2412



**ASOCIACION POPULAR**  
DE AHORROS Y PRESTAMOS

# Activos APAP



# Ofertas



# ISUZU D-MAX 2012

## Detalles:

- Año: 2012
- Color: Blanco
- Modelo: D-Max
- Trasmisión: Mecánica
- Kilometraje: 185,000.00KM
- Cilindros: 4
- Tipo de vehículo: Carga

Nota: El vehículo requiere de reparación.

Costo : RD\$ 900,000.00

Código: 350000000711



# PLANTA ELECTRICA

Ubicación: Av. Circunvalación esq. Calle Sin Nombre, Plaza Ulloa, Ciudad Santiago, Provincia Santiago

Detalles:

- Modelo: Generador Eléctrico SDMO 60KW

Código: 266697

Costo : RD\$50,000.00



# PLANTA ELECTRICA

Av. Bartolome Colon esq. Calle German Soriano, Plaza Jorge 2, Ciudad Santiago, Provincia Santiago.

Detalles:

- Modelo: Generador Eléctrico Perkins Olympian GEP16SP 20 kW

Código: 250363

Costo : RD\$65,800.00



# PLANTA ELECTRICA

Ubicacion: Av. Hermanas Mirabal. Villa Mella, Municipio Santo Domingo norte, Provincia Santo Domingo

Detalles:

- Modelo: Caterpillar Olympiam GEP35SP-7
- (40 kW, monofásica, año 2007)

Código: 267109

Costo : RD\$283,700.00

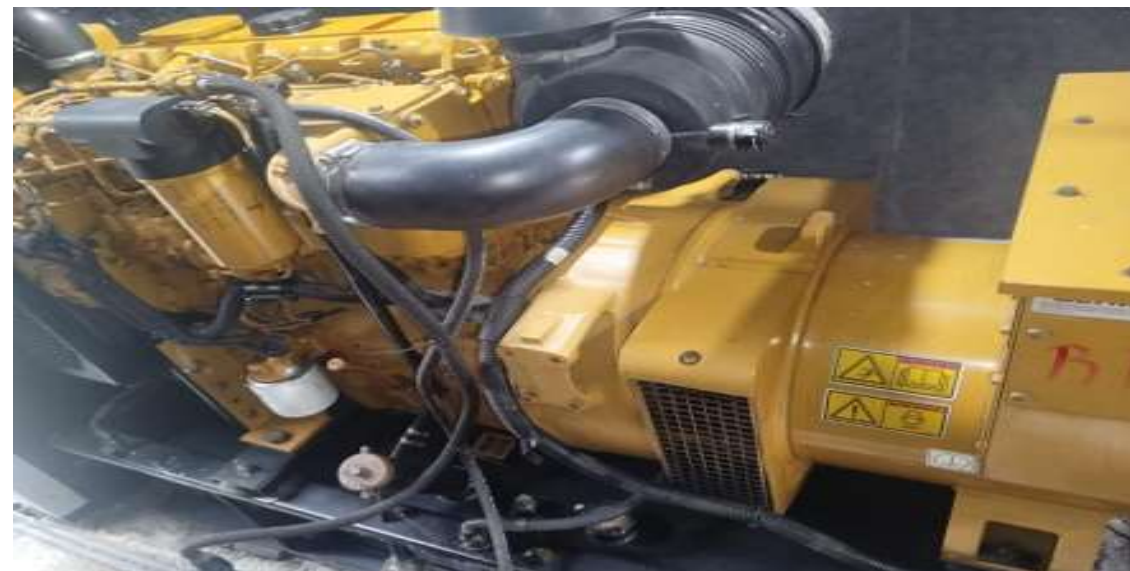

# Activos



[Administracionbienes@apap.com.do](mailto:Administracionbienes@apap.com.do)



809-689-0171 ext. 4424



**ASOCIACION POPULAR**  
DE AHORROS Y PRESTAMOS