



Bienesadjudicados@apap.com.do
ventasbienesadjudicados@apap.com.do

809-689-0171 ext. 2411,2412,2413
829-257-2574 / 829-760-7312

BIENES ADJUDICADOS

OFERTAS DISPONIBLES

20/21/2023

Menú Principal

01 MARZO 2024



CASAS



APTOS



LOCALES



SOLARES



MEJORAS



OBRAS



PENTHOUSE



AUTOS



OFERTAS





CASAS



Menú Principal



Bienesadjudicados@apap.com.do

809-689-0171 ext. 2411,2412



CASAS

Bienesadjudicados@apap.com.do



809-689-0171 ext. 2411,2412

HIGUEY, LA ATAGRACIA

CALLE PROYECTO NO. 149, RESIDENCIAL CIUDAD DEL SOL 3RA.
ETAPA. VERON PROV. LA ALTAGRACIA(HIGUEY

- Superficie: 199.99 M²
- Habitaciones: 3
- Baños: 2
- Sala de estar
- Marquesina : 1

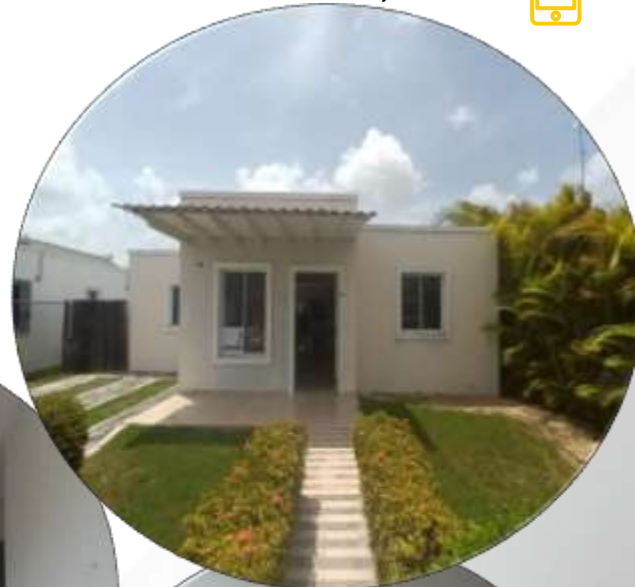

COD. 191352
RD\$4,129,170.83

Menú Principal





CASAS

Bienesadjudicados@apap.com.do



809-689-0171 ext. 2411,2412

STO. DGO. ESTE

CASA UBICADA EN LA CALLE PETIGRE NO.06, CASI ESQUINA CALLE JULIO, RESIDENCIAL MIRADOR DEL ESTE, SAN ISIDRO, SDE SUPERFICIE DE 220.55 M2

- Superficie: 220.55 M²
- Galería.
- Sala.
- Comedor.
- Habitaciones: 3
- Baños: 2.5
- Marquesina
- Cuarto de Servicios con baño.
- Área de lavado.
- Balcón.
- Patio.

COD. 191540
RD\$8,962,440.63



Menú Principal





CASAS

Bienesadjudicados@apap.com.do



809-689-0171 ext. 2411,2412

STO. DGO. ESTE

Casa En Calle 2#10, Sector Reparto Alma Rosa , Santo Domingo Este

- **Superficie:** 348.47 M²
- **Habitaciones:** 6
- **Baños:** 3
- **Marquesina:** 2
- **Cuarto de Servicios con baño.**
- **Área de lavado:** 1
- **Balcón:** 1
- **Sala.**
- **Galería.**

Nota: Propiedad apta para dos viviendas individuales.



COD. 191525
RD\$10,170,335.25

Menú Principal





CASAS

Bienesadjudicados@apap.com.do



809-689-0171 ext. 2411,2412

STO. DGO. ESTE

CASA UBICADA EN: CALLE 7-E NO. 5,
URBANIZACIÓN LUCERNA, SANTO DOMINGO ESTE

- Superficie: 311.91 M²
- Habitaciones: 6
- Baños: 4
- Marquesina: 2
- Cuarto de Servicios con baño.
- Área de lavado: 1
- Balcón: 1
- Sala.
- Galería.

Nota: Propiedad apta
para dos viviendas
individuales.

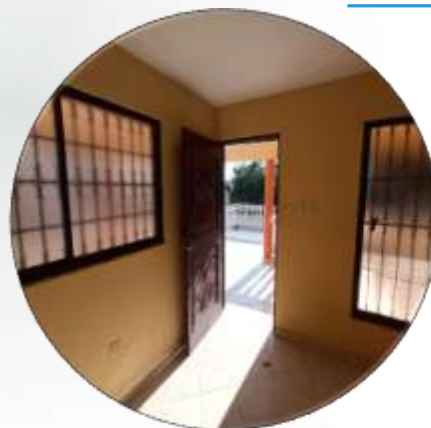

COD. 191526
RD\$9,065,314.80

Menú Principal





APARTAMENTOS



Menú Principal



Bienesadjudicados@apap.com.do

809-689-0171 ext. 2411,2412



APARTAMENTO

Bienesadjudicados@apap.com.do

809-689-0171 ext. 2411,2412



BAVARO

APARTAMENTO UNIDAD FUNCIONAL 02-AD (APTO.) - BLOQUE NO.02, NIVEL 04, CONDOMINIO MIRASOL I, CIUDAD DEL SOL, HIGUEY-LA ALTAGRACIA
DC:506507527518:02-4D. SUPERFICIE DE 73.39 M2

- Superficie: 73.39 M²
- Habitaciones: 2
- Baños: 2
- Sala / Comedor: 1
- Parqueo: 1

COD. 191513
RD\$3,644,375.00



Menú Principal





APARTAMENTO

Bienesadjudicados@apap.com.do



809-689-0171 ext. 2411,2412

BAVARO

APTO. NO. 202, CONDOMINIO RESIDENCIAL PANTO, SEGUNDO NIVEL,
SECTOR BUENA VISTA BAVARO, VERON-LA ALTAGRACIA.

DC:11.4,PARCELA:86-SUB-147-006-6871:APARTAMENTO 202. SUPERFICIE DE
88.80 M2

- Superficie: 88.80 M²
- Habitaciones: 2
- Baños: 2
- Sala / Comedor: 1
- Parqueo: 1

COD. 191512
RD\$ 2,631,765.60



Menú Principal





PENTHOUSE



Menú Principal



Bienesadjudicados@apap.com.do

809-689-0171 ext. 2411,2412



PENTHOUSE

Bienesadjudicados@apap.com.do



809-689-0171 ext. 2411,2412

DISTRITO NACIONAL

PENTHOUSE E-5 BLOQUE II NIVEL 5 Y 6 CALLE PRIVADA S/N RESIDENCIAL CARMEN MARIA, SECTOR ALTOS DE ARROYO HONDO DN, con una superficie de 427.87, PARCELA 104-004-9904, DC 04, APARTAMENTO E-5 (PENTHOUSE) BLOQUE II

- Superficie: 427.87M²
- Balcones: 2
- Sala
- Comedor
- Habitaciones: 3
- Vestidor: 2
- Closet/walk-in closet
- Baños: 3 ½
- Habitación de Servicio con Baño
- Área de lavado
- Parqueo.
- Ascensor



COD. 191523
RD\$9,567,310.12

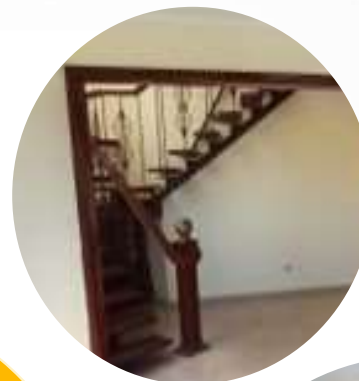
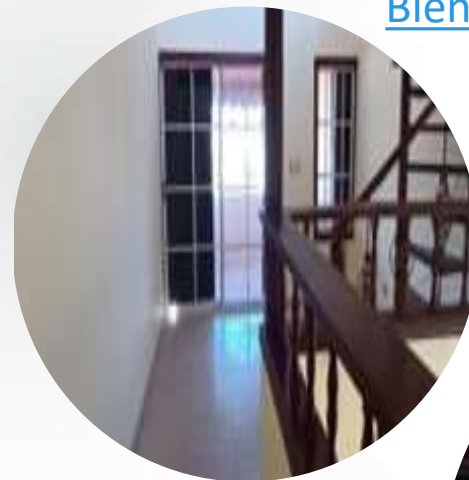

Menú Principal





PENTHOUSE

Bienesadjudicados@apap.com.do



809-689-0171 ext. 2411,2412

DISTRITO NACIONAL

APARTAMENTO 502 (5B), QUINTO NIVEL, CONDOMINIO RESIDENCIAL KIARA MARIEL II, LOCALIZADO EN CALLE SAN JUAN BAUTISTA DE LA SALLE, NO 26, SECTOR MIRADOR NORTE, SANTO DOMINGO, D.N. DC: SOLAR 2, MANZANA 2191, DC 01, APARTAMENTO 502, QUINTO NIVEL.

- Superficie: 190.00 M²
- Habitaciones: 3
- Baños: 3
- Cuarto de servicio.
- Área social.
- Balcón: 1

COD. 191518
RD\$8,484,588,57



Menú Principal





SOLARES



Menú Principal



Bienesadjudicados@apap.com.do

809-689-0171 ext. 2411,2412



SOLARES

Bienesadjudicados@apap.com.do



809-689-0171 ext. 2411,2412

STO. DGO. NORTE

C/ Teofilo Gautier Abreu Esq. Av. Villa de la Colina, Urb. Colonia de los Doctores, Villa Mella

- **Superficie:** 999.91 M2
- **Zona:** En proceso de desarrollo
- **Características del sector:**
El entorno está acorde con el uso pues prima el sector urbano estable.



COD. 190538
RD\$1,799,838.00



Menú Principal





SOLARES

Bienesadjudicados@apap.com.do



809-689-0171 ext. 2411,2412

SAMANA

CAMINO EL LIMÓN, LAS TERRENAS, PROV.
SAMANÁ, RD.

- **Superficie:** 75,932.74 M²
- **Zona:** Rural
- **Características del sector:**
El entorno está acorde con
el uso pues prima el sector
rural estable.

COD. 190162
RD\$18,793,353.15

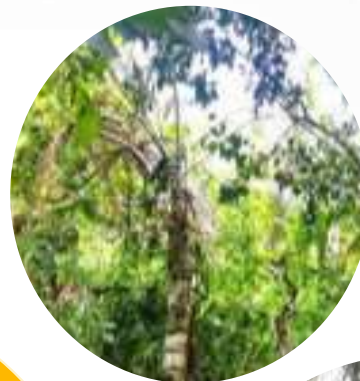

Menú Principal





SOLARES

Bienesadjudicados@apap.com.do

809-689-0171 ext. 2411,2412



SAN CRISTOBAL

SOLAR KM. 2 1/2, CARRETERA SANCHEZ (AL LADO DE HOGARES CREA), DOÑA CHUCA, MADRE VIEJA, SAN CRISTOBAL

- **Superficie:** 1,487.00 M2
- **Zona:** Urbana, Sub-Urbana y rural

Características del sector: El entorno está acorde con el uso pues prima el sector urbano estable.

COD. 190031

RD\$3,928,634.67



Menú Principal





SOLARES

Bienesadjudicados@apap.com.do



809-689-0171 ext. 2411,2412

VILLA ALTAGRACIA

Km. 61, Autop. Duarte, La Cumbre, Autopista Duarte,
Próximo al Autódromo La Cumbre, Municipio Villa
Altagracia, Provincia San Cristóbal

- **Superficie:** 704.47 M2
- **Zona:** Con alto potencial de desarrollo.
- **Características del sector:**
El entorno está acorde con el uso
pues prima el sector rural estable.



COD. 240017
Sub-Activo 2

RD\$695,432.29



Menú Principal





SOLARES

Bienesadjudicados@apap.com.do

809-689-0171 ext. 2411,2412



VILLA ALTAGRACIA

Km. 61, Autop. Duarte, La Cumbre, Autopista Duarte,
Próximo al Autódromo La Cumbre, Municipio Villa
Altagracia, Provincia San Cristóbal

- **Superficie:** 1,411.38 M2
- **Zona:** Con alto potencial de desarrollo.
- **Características del sector:**
El entorno está acorde con el uso
pues prima el sector rural estable.
- **Nota:** No incluye Mejora.



COD. 240017
Sub-Activo 4

RD\$1,358,441.43



Menú Principal





SOLARES

Bienesadjudicados@apap.com.do

809-689-0171 ext. 2411,2412



VILLA ALTAGRACIA

Km. 61, Autop. Duarte, La Cumbre, Autopista Duarte,
Próximo al Autódromo La Cumbre, Municipio Villa
Altagracia, Provincia San Cristóbal

- **Superficie:** 1,317.95 M2
- **Zona:** Con alto potencial de desarrollo.
- **Características del sector:**
El entorno está acorde con el uso
pues prima el sector rural estable.

COD. 240017
Sub-Activo 5

RD\$1,268,515.82



Menú Principal





SOLARES

Bienesadjudicados@apap.com.do



809-689-0171 ext. 2411,2412

VILLA ALTAGRACIA

Km. 61, Autop. Duarte, La Cumbre, Autopista Duarte,
Próximo al Autódromo La Cumbre, Municipio Villa
Altagracia, Provincia San Cristóbal

- **Superficie:** 1,355.06 M2
- **Zona:** Con alto potencial de desarrollo.
- **Características del sector:**
El entorno está acorde con el uso
pues prima el sector rural estable.



COD. 240017
Sub-Activo 6

RD\$1,304,233.90



Menú Principal





SOLARES

Bienesadjudicados@apap.com.do



809-689-0171 ext. 2411,2412

VILLA ALTAGRACIA

Km. 61, Autop. Duarte, La Cumbre, Autopista Duarte,
Próximo al Autódromo La Cumbre, Municipio Villa
Altagracia, Provincia San Cristóbal

- **Superficie:** 1,378.27 M2
- **Zona:** Con alto potencial de desarrollo.
- **Características del sector:**
El entorno está acorde con el uso
pues prima el sector rural estable.



COD. 240017
Sub-Activo 7

RD\$1,326,573.33

Menú Principal





SOLARES

Bienesadjudicados@apap.com.do



809-689-0171 ext. 2411,2412

VILLA ALTAGRACIA

Km. 61, Autop. Duarte, La Cumbre, Autopista Duarte,
Próximo al Autódromo La Cumbre, Municipio Villa
Altagracia, Provincia San Cristóbal

- **Superficie:** 1,621.80 M2
- **Zona:** Con alto potencial de desarrollo.
- **Características del sector:**
El entorno está acorde con el uso
pues prima el sector rural estable.

COD. 240017
Sub-Activo 8

RD\$1,560,968.92



Menú Principal





SOLARES

Bienesadjudicados@apap.com.do



809-689-0171 ext. 2411,2412

VILLA ALTAGRACIA

Km. 61, Autop. Duarte, La Cumbre, Autopista Duarte,
Próximo al Autódromo La Cumbre, Municipio Villa
Altagracia, Provincia San Cristóbal

- **Superficie:** 1,302.32 M2
- **Zona:** Con alto potencial de desarrollo.
- **Características del sector:**
El entorno está acorde con el uso
pues prima el sector rural estable.

COD. 240017
Sub-Activo 9

RD\$1,182,763.41



Menú Principal





SOLARES

Bienesadjudicados@apap.com.do

809-689-0171 ext. 2411,2412



VILLA ALTAGRACIA

Km. 61, Autop. Duarte, La Cumbre, Autopista Duarte,
Próximo al Autódromo La Cumbre, Municipio Villa
Altagracia, Provincia San Cristóbal

- **Superficie:** 1,186.54 M2
- **Zona:** Con alto potencial de desarrollo.
- **Características del sector:**
El entorno está acorde con el uso
pues prima el sector rural estable.



COD. 240017
Sub-Activo 10

RD\$1,095,182.11



Menú Principal





SOLARES

Bienesadjudicados@apap.com.do

809-689-0171 ext. 2411,2412



VILLA ALTAGRACIA

Km. 61, Autop. Duarte, La Cumbre, Autopista Duarte,
Próximo al Autódromo La Cumbre, Municipio Villa
Altagracia, Provincia San Cristóbal

- **Superficie:** 1,076.85 M2
- **Zona:** Con alto potencial de desarrollo.
- **Características del sector:**
El entorno está acorde con el uso
pues prima el sector rural estable.



COD. 240017
Sub-Activo 11

RD\$1,009,883.23

Menú Principal





SOLARES

Bienesadjudicados@apap.com.do

809-689-0171 ext. 2411,2412



VILLA ALTAGRACIA

Km. 61, Autop. Duarte, La Cumbre, Autopista Duarte,
Próximo al Autódromo La Cumbre, Municipio Villa
Altagracia, Provincia San Cristóbal

- **Superficie:** 1,323.60 M2
- **Zona:** Con alto potencial de desarrollo.
- **Características del sector:**
El entorno está acorde con el uso
pues prima el sector rural estable.

COD. 240017
Sub-Activo 12

RD\$1,267,420.82



Menú Principal





SOLARES

Bienesadjudicados@apap.com.do



809-689-0171 ext. 2411,2412

VILLA ALTAGRACIA

Km. 61, Autop. Duarte, La Cumbre, Autopista Duarte,
Próximo al Autódromo La Cumbre, Municipio Villa
Altagracia, Provincia San Cristóbal

- **Superficie:** 1,015.63 M2
- **Zona:** Con alto potencial de desarrollo.
- **Características del sector:**
El entorno está acorde con el uso
pues prima el sector rural estable.

COD. 240017
Sub-Activo 13

RD\$932,418.35



Menú Principal





SOLARES

Bienesadjudicados@apap.com.do



809-689-0171 ext. 2411,2412

VILLA ALTAGRACIA

Km. 61, Autop. Duarte, La Cumbre, Autopista Duarte,
Próximo al Autódromo La Cumbre, Municipio Villa
Altagracia, Provincia San Cristóbal

- **Superficie:** 3,778.79 M2
- **Zona:** Con alto potencial de desarrollo.
- **Características del sector:**
El entorno está acorde con el uso
pues prima el sector rural estable.



COD. 240017
Sub-Activo 14

RD\$4,662,889.41



Menú Principal





SOLARES

Bienesadjudicados@apap.com.do

809-689-0171 ext. 2411,2412



VILLA ALTAGRACIA

Km. 61, Autop. Duarte, La Cumbre, Autopista Duarte,
Próximo al Autódromo La Cumbre, Municipio Villa
Altagracia, Provincia San Cristóbal

- **Superficie:** 4,441.90 M2
- **Zona:** Con alto potencial de desarrollo.
- **Características del sector:**
El entorno está acorde con el uso
pues prima el sector rural estable.



COD. 240017
Sub-Activo 15

RD\$5,481,143.03



Menú Principal





SOLARES

Bienesadjudicados@apap.com.do

809-689-0171 ext. 2411,2412



VILLA ALTAGRACIA

Km. 61, Autop. Duarte, La Cumbre, Autopista Duarte,
Próximo al Autódromo La Cumbre, Municipio Villa
Altagracia, Provincia San Cristóbal

- **Superficie:** 6,391.86 M2
- **Zona:** Con alto potencial de desarrollo.
- **Características del sector:**
El entorno está acorde con el uso
pues prima el sector rural estable.

COD. 240017
Sub-Activo 18

RD\$6,152,111.74



Menú Principal





SOLARES

Bienesadjudicados@apap.com.do

809-689-0171 ext. 2411,2412



VILLA ALTAGRACIA

Km. 61, Autop. Duarte, La Cumbre, Autopista Duarte,
Próximo al Autódromo La Cumbre, Municipio Villa
Altagracia, Provincia San Cristóbal

- **Superficie:** 5,374.81 M2
- **Zona:** Con alto potencial de desarrollo.
- **Características del sector:**
El entorno está acorde con el uso
pues prima el sector rural estable.



COD. 240017
Sub-Activo 19

RD\$5,173,209.63



Menú Principal





SOLARES

Bienesadjudicados@apap.com.do

809-689-0171 ext. 2411,2412



VILLA ALTAGRACIA

Km. 61, Autop. Duarte, La Cumbre, Autopista Duarte,
Próximo al Autódromo La Cumbre, Municipio Villa
Altagracia, Provincia San Cristóbal

- **Superficie:** 6,025.01 M2
- **Zona:** Con alto potencial de desarrollo.
- **Características del sector:**
El entorno está acorde con el uso
pues prima el sector rural estable.

COD. 240017
Sub-Activo 20

RD\$5,799,021.69



Menú Principal





AUTOS



Menú Principal



Bienesadjudicados@apap.com.do

809-689-0171 ext. 2411,2412



AUTOS

Bienesadjudicados@apap.com.do



809-689-0171 ext. 2411,2412

SEDAN

MERCEDEZ BENZ

- **Año:** 2019
- **Color:** Plata
- **Modelo:** E53 AMG
- **Versión:** 4MATIC
- **(Km):** 25,664.00
- **Combustible:** GASOLINA
- **Pasajeros:** 5
- **Trasmisión:** Automática

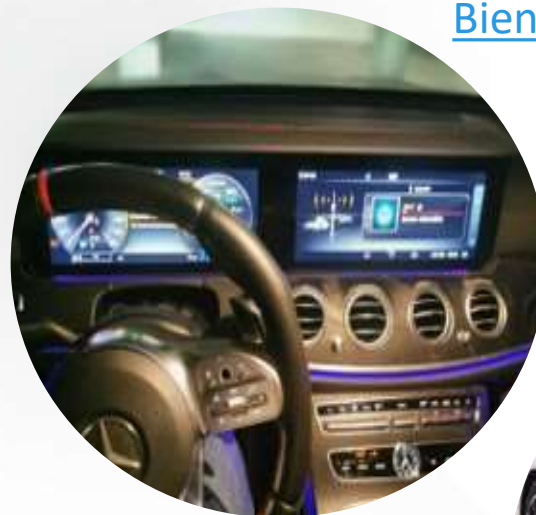

COD. 180073
RD\$4,473,000.00



Menú Principal





OFERTAS

ACTIVO

- Local
- Planta Eléctrica
- Subestación Eléctrica



Bienesadjudicados@apap.com.do

809-689-0171 ext. 2411,2412

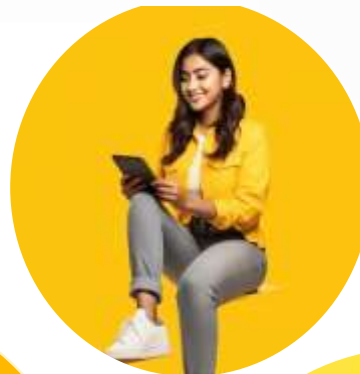

Menú Principal





• Planta Eléctrica

Activosfijos@apap.com.do



809-689-0171 ext. 2359,2483 y 4424



Generador Eléctrico Caterpillar Olympian 40 KW y Transformador De 25KVA Tipo Pad-Mounted - Monofásico

- Modelo : GEP35SP1
- Número de serie.: F3617A/003
- Año de construcción: 2000
- Potencia de KVA: 40



RD\$180,100.00



Menú Principal





• EQUIPOS DE AIRE.

Activosfijos@apap.com.do



809-689-0171 ext. 2359,2483 y 4424



13 Equipos de aire.

| | | |
|-----------------------------------|------------|---|
| AIRE ACONDICIONADO CARRIER 5 TON. | 17121656 | 1 |
| AIRE ACONDICIONADO CARRIER 5 TON. | 17102857 | 1 |
| AIRE ACONDICIONADO CARRIER 5 TON. | 17121406 | 1 |
| AIRE ACONDICIONADO CARRIER 5 TON. | 17121656 | 1 |
| AIRE ACONDICIONADO CARRIER 5 TON. | 5483PH71F | 1 |
| MANEJADORA CARRIER | 1522 | 1 |
| MANEJADORA CARRIER | 4513E07803 | 1 |
| MANEJADORA CARRIER | 4116E11256 | 1 |
| MANEJADORA CARRIER | 4214A85151 | 1 |
| MANEJADORA CARRIER | 3514A87054 | 1 |



RD\$50,000.00

Menú Principal





• MOBILIARIO DE OFICINA.

Activosfijos@apap.com.do



809-689-0171 ext. 2359,2483 y 4424



454 Mobiliarios de oficina.

| | |
|---|-----|
| ESTANTE 1 TRAMO 80 MEDIUM CHERRY | 22 |
| ESTANTE STORY 2 PUERTA 800X414 | 1 |
| LOCKER EN METAL DE 8 PUERTAS COLOR CREI | 1 |
| MESA PARA PC. EN CAOBA | 1 |
| MODULO DE 2 GAVETAS PARA CPU | 58 |
| SILLA EJECUTIVA STEELCASE | 11 |
| SILLA AZUL SECRETARIAL | 52 |
| SILLA PARA VISITAS A LA CARTE C/B | 248 |
| SILLA EJECUTIVA A LA CARTE C/B | 22 |
| SILLA EJECUTIVA ITIS 2 C/B | 21 |
| SILLA PARA CAJERO A LA CARTE | 6 |
| SILLA SECRETARIAL A LA CARTE S/B | 12 |
| SILLON EJECUTIVO A LA CARTE | 3 |

RD\$255,944.00



Menú Principal





LOCALES



Menú Principal



Bienesadjudicados@apap.com.do

809-689-0171 ext. 2411,2412



• ACTIVO DE OPORTUNIDAD

Activosfijos@apap.com.do



809-689-0171 ext. 2359,2483 y 4424



**C/ PDTE. ESTRELLA UREÑA NO. 104 LOS MINA,
SANTO DOMINGO ESTE, LOCALES 2-A, 2-B**

- **Construccion:** 201.48 M²
- **Uso:** Comercial
- **Locales:** 2A y 2B



COD. 350000006547
6,677,124.40



Menú Principal

